



ಸಂಖ್ಯೆ: spdssrma1/ಯುಡೈಸ್/2016

ದಿನಾಂಕ:05-01-2017

ಸುತ್ತೋಲೆ

ವಿಷಯ: ಸರ್ಕಾರಿ ಅನುದಾನಿತ ಮತ್ತು ಅನುದಾನ ರಹಿತ ಶಾಲೆಗಳಲ್ಲಿ ಆರ್‌ಟಿಇ 12(01) (C)

ಅಡಿಯಲ್ಲಿ ಪ್ರವೇಶ ಪಡೆದ ಮಕ್ಕಳ ಶೈಕ್ಷಣಿಕ ಪ್ರಗತಿಯ ದಾಖಲಾಕರಣ(ನಿರಂತರ ಸಮಗ್ರ ಮೌಲ್ಯಮಾಪನ ಸಿ.ಸಿ.ಇ) ಯನ್ನು ಪಡೆಯುವ ಬಗ್ಗೆ.

ಉಲ್ಲೇಖ:-1. ಕಛೇರಿ ಪತ್ರ ಸಂಖ್ಯೆ:- spdssrma1/ಯು-ಡೈಸ್/2015 ದಿನಾಂಕ: 23-05-2016

2. ಕಛೇರಿ ಪತ್ರ ಸಂಖ್ಯೆ: spdssrma1/ಯುಡೈಸ್/2016 ದಿನಾಂಕ: 07-06-2016

* * * *

ಮೇಲ್ಕಂಡ ವಿಷಯಕ್ಕೆ ಸಂಬಂಧಿಸಿದಂತೆ ಉಲ್ಲೇಖ 01 ಮತ್ತು 02 ರ ಪತ್ರದಲ್ಲಿ ದಿನಾಂಕ: 16-12-2016 ರ ಮಾನ್ಯ ಪ್ರಧಾನ ಕಾರ್ಯದರ್ಶಿಗಳು, ಪ್ರಾಥಮಿಕ ಮತ್ತು ಪ್ರೌಢ ಶಿಕ್ಷಣ ರವರ ಅಧ್ಯಕ್ಷತೆಯಲ್ಲಿ ನಡೆದ ಸಭೆಯಲ್ಲಿ ಸರ್ಕಾರಿ ಅನುದಾನಿತ ಮತ್ತು ಅನುದಾನ ರಹಿತ ಶಾಲೆಗಳಲ್ಲಿ ಆರ್‌ಟಿಇ 12(01) (C) ಮಕ್ಕಳ ಶೈಕ್ಷಣಿಕ ಪ್ರಗತಿಯ ದಾಖಲಾಕರಣ(ನಿರಂತರ ಸಮಗ್ರ ಮೌಲ್ಯಮಾಪನ ಸಿ.ಸಿ.ಇ) ಯನ್ನು ಹಾಜರಾತಿ ಮಾಹಿತಿಯನ್ನು ಜನವರಿ 31 2017ರೊಳಗೆ ಪಡೆಯಲು ಸೂಚಿಸಿರುತ್ತಾರೆ

ಮೇಲೆ ಸೂಚಿಸಿರುವ ಕಾರ್ಯವನ್ನು ನಿರ್ವಹಿಸಲು ಈ ಕೆಳಕಂಡ ಹಂತಗಳನ್ನು ಆನ್‌ಲೈನ್‌ನಲ್ಲಿ ಪಾಲಿಸುವುದು.

ಸರ್ಕಾರಿ ಅನುದಾನಿತ ಮತ್ತು ಅನುದಾನ ರಹಿತ ಶಾಲೆಗಳಲ್ಲಿ ಆರ್‌ಟಿಇ 12(01) (C) ಅಡಿಯಲ್ಲಿ ಪ್ರವೇಶ ಪಡೆದ ಮಕ್ಕಳ ಶೈಕ್ಷಣಿಕ ಪ್ರಗತಿಯ ದಾಖಲಾಕರಣ(ನಿರಂತರ ಸಮಗ್ರ ಮೌಲ್ಯಮಾಪನ ಸಿ.ಸಿ.ಇ) ಯನ್ನು ಪಡೆಯುವ ಬಗ್ಗೆ.

- 2016-17 ನೇ ಸಾಲಿನಲ್ಲಿ ಸರ್ಕಾರಿ ಮತ್ತು ಅನುದಾನಿತ ಶಾಲೆಗಳಲ್ಲಿ ದಾಖಲಾಗಿರುವ ಎಲ್ಲಾ ವಿದ್ಯಾರ್ಥಿಗಳ ಶೈಕ್ಷಣಿಕ ಪ್ರಗತಿಯ ದಾಖಲಾಕರಣದ (ನಿರಂತರ ಸಮಗ್ರ ಮೌಲ್ಯಮಾಪನ ಸಿ.ಸಿ.ಇ) ಮಾಹಿತಿಯನ್ನು ಸಂಗ್ರಹಿಸಲು ಸೂಚಿಸಿದೆ.
- ಈಗಾಗಲೇ ಆನ್ ಲೈನ್ ನಲ್ಲಿ ಶೈಕ್ಷಣಿಕ ಪ್ರಗತಿಯ ದಾಖಲಾಕರಣ (ನಿರಂತರ ಸಮಗ್ರ ಮೌಲ್ಯಮಾಪನ ಸಿ.ಸಿ.ಇ) ಮಾಹಿತಿಯನ್ನು ದಾಖಲು ಮಾಡಲು ಎಲ್ಲಾ ಸಿಆರ್‌ಪಿ/ಶಾಲಾ ಮುಖ್ಯಸ್ಥರು ಆನ್‌ಲೈನ್

ಮೂಲಕವಾಗಲೀ ಅಥವಾ ಎಸ್‌ಟಿಎಸ್ ತಂತ್ರಾಂಶದಲ್ಲಿ ಮುದ್ರಣಮಾಡಿದ excel sheet ನಲ್ಲಿ ವಿದ್ಯಾರ್ಥಿಗಳ ಶೈಕ್ಷಣಿಕ ಪ್ರಗತಿಯ ಮಾಹಿತಿಯನ್ನು ಸಂಗ್ರಹಿಸುವುದು.

- ವಿದ್ಯಾರ್ಥಿಗಳ ಶೈಕ್ಷಣಿಕ ಪ್ರಗತಿಯ ಮಾಹಿತಿಯನ್ನು ಗಣಕೀಕರಣಗೊಳಿಸಲು ಶಾಲಾ ಹಂತ, ಕ್ಲಸ್ಟರ್ ಹಂತ ಮತ್ತು ಬ್ಲಾಕ್ ಹಂತದಲ್ಲಿ ಆನ್‌ಲೈನ್ ಮೂಲಕವಾಗಲೀ ಅಥವಾ ಎಸ್‌ಟಿಎಸ್ ತಂತ್ರಾಂಶದಲ್ಲಿ ಮುದ್ರಣಮಾಡಿದ excel sheet ನಲ್ಲಿ ಅಪ್ ಲೋಡ್ ಮಾಡುವ ಸೌಲಭ್ಯವನ್ನು ನೀಡಲಾಗಿರುತ್ತದೆ
- ಮೇಲೆ ಸೂಚಿಸಿರುವ ಕಾರ್ಯವನ್ನು ನಿರ್ವಹಿಸಲು ಈ ಕೆಳಕಂಡ ಹಂತಗಳನ್ನು ಆನ್‌ಲೈನ್‌ನಲ್ಲಿ ಜಾಲಿಸುವುದು.

ಶೈಕ್ಷಣಿಕ ಪ್ರಗತಿಯ ದಾಖಲೀಕರಣದ (ನಿರಂತರ ಸಮಗ್ರ ಮೌಲ್ಯಮಾಪನ ಸಿ.ಸಿ.ಇ) ಮಾಹಿತಿ ಪರದೆ

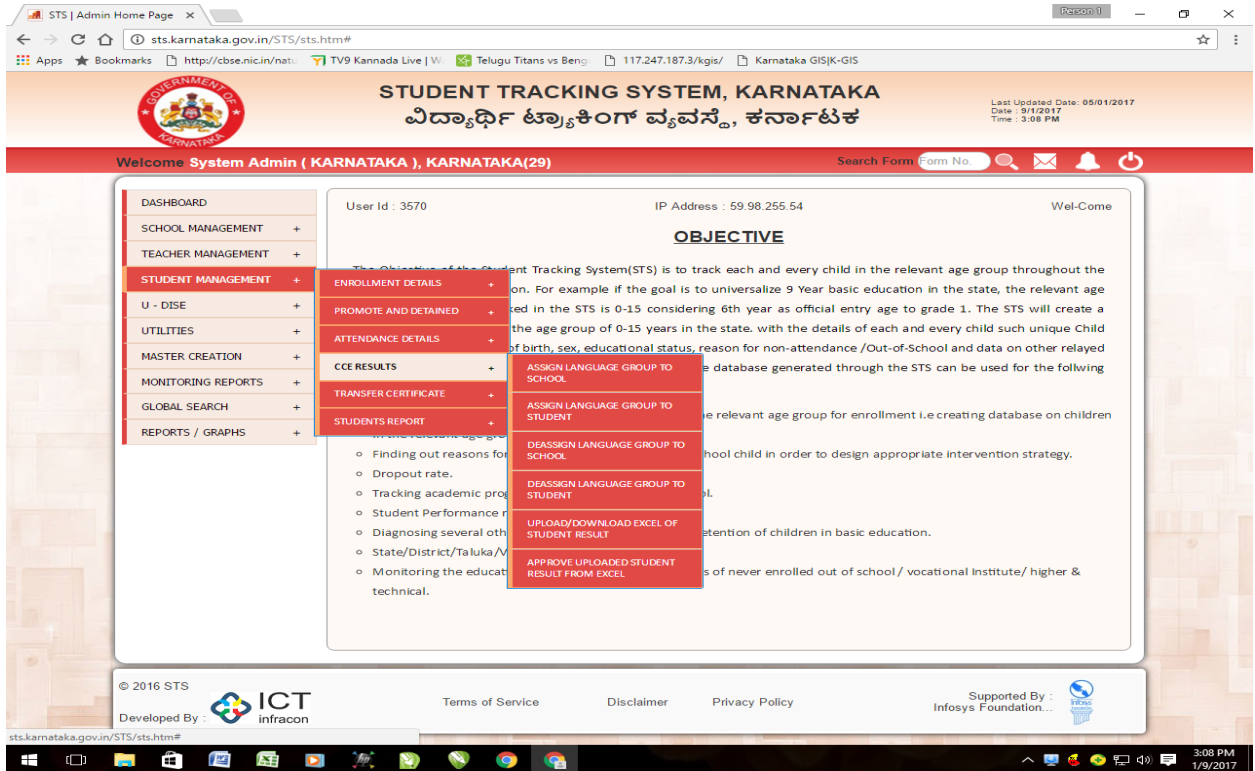

ಪ್ರಥಮವಾಗಿ ಭಾಷಾ ಗುಂಪುಗಳನ್ನು ಶಾಲಾ ಹಂತದಲ್ಲಿ ಮತ್ತು ಎಲ್ಲಾ ವಿದ್ಯಾರ್ಥಿಗಳಿಗೆ ಗುರುತಿಸುವುದು.

ಪ್ರಥಮವಾಗಿ ಭಾಷಾ ಗುಂಪುಗಳನ್ನು ದೃಢೀಕರಿಸುವ ಹಂತಗಳು

- ರಾಜ್ಯ ಕಚೇರಿಯಿಂದ 1 ಲಿಂದ 5ನೇ ತರಗತಿಯವರೆಗೆ ಹಾಗೂ 6 ಲಿಂದ 10 ನೇ ತರಗತಿಯವರೆಗೆ ಭಾಷಾ ಗುಂಪುಗಳನ್ನು ಸಿದ್ಧಪಡಿಸಲಾಗಿದೆ
- ಪ್ರತಿ ಸಿ.ಆರ್.ಪಿಯವರು ಅಥವಾ ಶಾಲಾ ಮುಖ್ಯಸ್ಥರು ಶಾಲಾವಾರು ಭಾಷಾ ಗುಂಪುಗಳನ್ನು ಗುರುತಿಸುವುದು ಕಡ್ಡಾಯವಾಗಿದೆ

- User Login: Step-1 Login with username and password>> you welcome with your name with your post
- **Online data entry** >>Student Mangement – CCE RESULTS: Step- 2 CCE RESULTS – Assign Language Group to School.
- **Online data entry** >>Student Mangement – CCE RESULTS: Step- 2 CCE RESULTS – Assign Language Group to students.

Assign Language Group to School

State: **KARNATAKA** District: **BAGALKOT** BRC: **BADAMI**
 CRC: **BADAMI** School: **GOVT- MODEL PRIMARY SCHOOL BADAMI** School Code: **29020115101**
 Medium: **Kannada** Academic Year: **2016-2017**

Sr. No.	Group Name	First Language	Second Language	Third Language	Select All
1	KM_Kan_Eng	KANNADA	ENGLISH		<input type="checkbox"/>
2	KM_Kan_Eng_Hin	KANNADA	ENGLISH	HINDI	<input type="checkbox"/>

Assign Language Group to students

State: **KARNATAKA** District: **BANGALORE RURAL** BRC: **DEVANAHALLI**
 CRC: **BIJJAVARA** School: **G LPS G.HOSAHALLI** School Code: **29210306101**
 Standard: **3** Medium: **Kannada** Group: **KM_Kan_Eng** First Language: **KANNADA** Second Language: **ENGLISH** Third Language:
 Academic Year: **2016-2017**

Sr. No.	Enrollment No	Student Name	Action
1	029198754	KARTHIK H K	<input type="checkbox"/>
2	092775233	LAKSHMI M	<input type="checkbox"/>

ಕೋರ್ ವಿಷಯಗಳನ್ನು ಗುಂಪುಗಳನ್ನು ದೃಢೀಕರಿಸುವ ಬಗ್ಗೆ

- ರಾಜ್ಯ ಕಚೇರಿಯಿಂದ 1 ಲಿಂದ 5ನೇ ತರಗತಿಯವರೆಗೆ ಹಾಗೂ 6 ಲಿಂದ 10 ನೇ ತರಗತಿಯವರೆಗೆ ಕೋರ್ ವಿಷಯಗಳ ಗುಂಪುಗಳನ್ನು ಸಿದ್ಧಪಡಿಸಲಾಗಿದೆ
 - User Login: Step-1 Login with username and password>> you welcome with your name with your post
 - **Online data entry** >>Student Mangement – CCE RESULTS: Step- 2 CCE RESULTS – Assign Subject Group to School.

ಶೈಕ್ಷಣಿಕ ಪ್ರಗತಿಯ (ನಿರಂತರ ಸಮಗ್ರ ಮೌಲ್ಯಮಾಪನ ಸಿ.ಸಿ.ಇ) ಯನ್ನು ದಾಖಲು ಮಾಡಲು Off line Excel sheet ನಲ್ಲಿ ಪಡೆಯಲು ಕ್ರಮಗಳು

ಪ್ರತಿ ಸಿ.ಆರ್.ಪಿ.ಯವರು ಅಥವಾ ಶಾಲಾ ಮುಖ್ಯಸ್ಥರು ವಿದ್ಯಾರ್ಥಿಗಳ ಶೈಕ್ಷಣಿಕ ಪ್ರಗತಿಯ ದಾಖಲು ಮಾಡಲು ಕಡ್ಡಾಯವಾಗಿ ಎಲ್ಲಾ ಶಾಲೆಗಳಿಗೆ ಭಾಷಾ ಗುಂಪುಗಳನ್ನು ನಿಗದಿಪಡಿಸಬೇಕು ಮತ್ತು ಭಾಷಾ ಗುಂಪುಗಳನ್ನು ಶಾಲೆಗಳಿಗೆ ನಿಗದಿಪಡಿಸಿದ ನಂತರ ಪ್ರತಿ ವಿದ್ಯಾರ್ಥಿಗೆ ಭಾಷಾ ಗುಂಪುಗಳನ್ನು ಆಯ್ಕೆ ಮಾಡಿ ದೃಢೀಕರಿಸುವುದು ಕಡ್ಡಾಯವಾಗಿರುತ್ತದೆ.

- ಸಿ.ಆರ್.ಪಿ ರವರು ಎಸ್‌ಟಿಎಸ್ ತಂತ್ರಾಂಶದಲ್ಲಿ ಶೈಕ್ಷಣಿಕ ಪ್ರಗತಿಯ (ನಿರಂತರ ಸಮಗ್ರ ಮೌಲ್ಯಮಾಪನ ಸಿ.ಸಿ.ಇ) ಯನ್ನು ದಾಖಲು ಮಾಡಲು excel sheet ನಲ್ಲಿ ಪಡೆಯುವ ಬಗ್ಗೆ
 - User Login: Step-1 Login with username and password>> you welcome with your name with your post
 - **Upload / download CCE RESULTS data** >>Student Mangement – CCE RESULTS: Step- 2 CCE RESULTS – Upload / download CCE RESULTS data >> Select school >> Select Class >> select exam type >> Click download

For CCE RESULTS Entry

Download

- All the fields with (*) are mandatory(Compulsory)
- After entering all the details. Click on “Download” button.

ಮೇಲ್ಕಂಡ ಪರದೆಯಲ್ಲಿ ಎಲ್ಲಾ ಮಾಹಿತಿಗಳನ್ನು ಆಯ್ಕೆ ಮಾಡಿದನಂತರ ಡೌನ್‌ಲೋಡ್ ಬಟನ್‌ನ್ನು ಒತ್ತಿ Excel sheet ಲಭ್ಯವಾಗುತ್ತದೆ.

Upload

- Fill the Excel sheet with data manually.
- Enter the CCE Result (Grade A, A+, B, B+ , C, C+) for each student.
- Upload the file after filling all the details and check if there are some missing or invalid data being found in the Excel sheet.

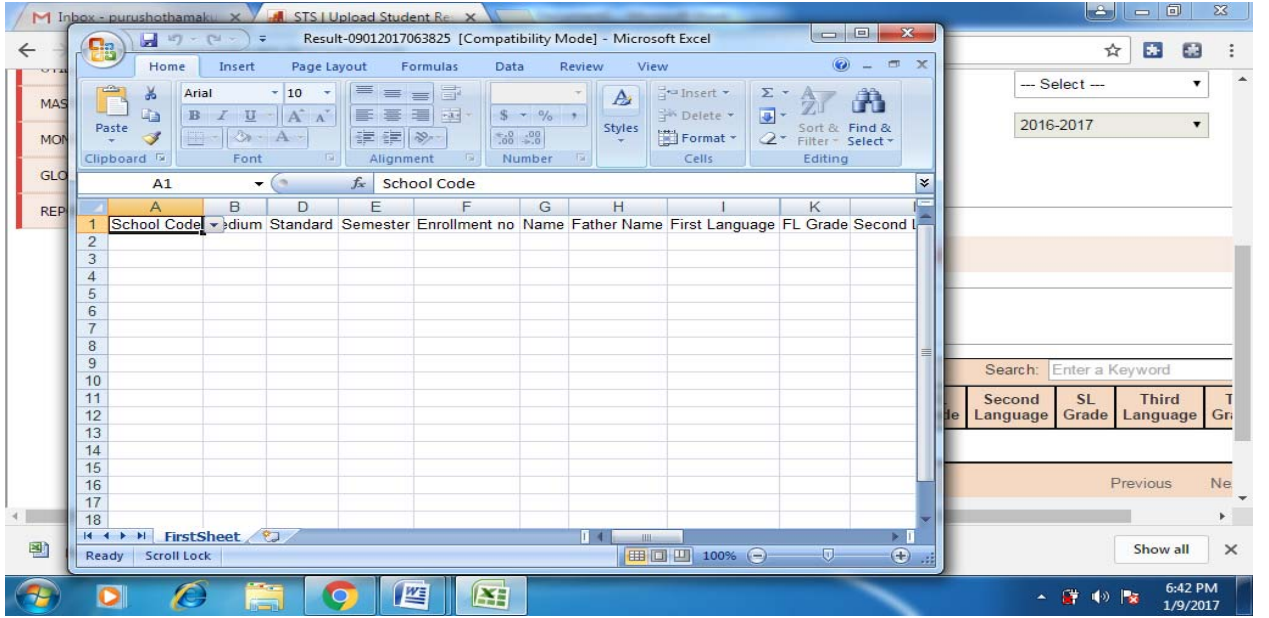

ಮೇಲ್ಕಂಡ Excel sheet ನಲ್ಲಿ ಎಲ್ಲಾ ವಿದ್ಯಾರ್ಥಿಗಳ ಮಾಹಿತಿಗಳನ್ನು ಆಫ್ ಲೈನ್ ನಲ್ಲಿ ಭರ್ತಿ ಮಾಡಿ ಅಂತಿಮಗೊಳಿಸುವುದು . ನಂತರ ಸದರಿ ಮಾಹಿತಿಗಳನ್ನು ಎಸೋಟಿವಸ್ ತಂತ್ರಾಂಶದಲ್ಲಿ ಆಪ್‌ಲೋಡ್ ಮಾಡುವುದು.

Search for Approval of Data

- All the fields with (*) are mandatory(Compulsory)
- View the data for approval of CCE Result s after entering the criteria

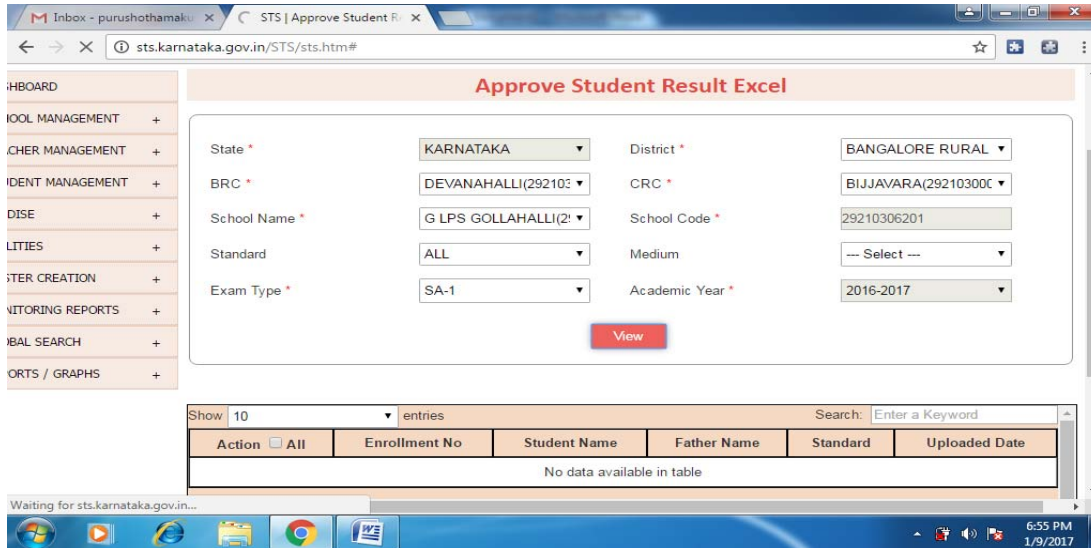

Data Approval

- Check the Checkbox that you want to approve OR check the checkbox at top to select all the checkbox
- Click the submit button to approve selected Data

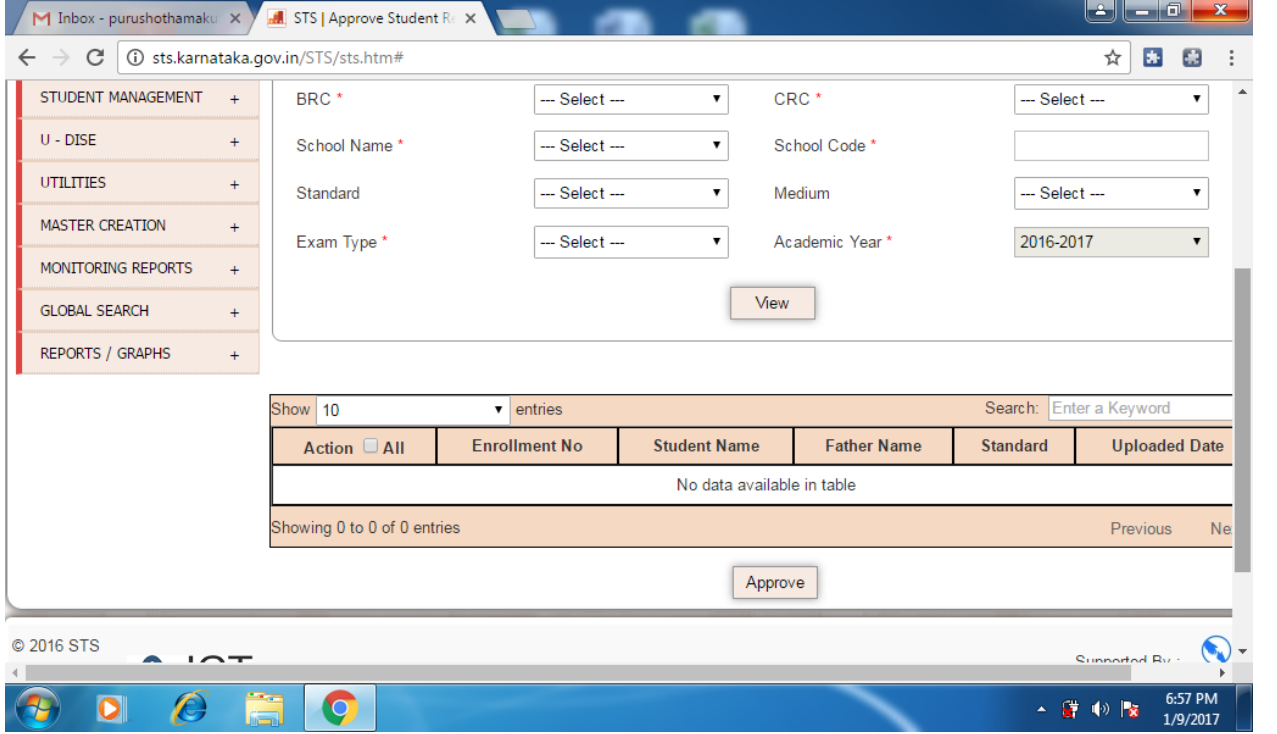

ಸಹಿ/-
 ಆಯುಕ್ತರು ಮತ್ತು
 ರಾಜ್ಯ ಯೋಜನಾ ನಿರ್ದೇಶಕರು
 ಸರ್ವಶಿಕ್ಷಣ ಅಭಿಯಾನ/
 ರಾಷ್ಟ್ರೀಯ ಮಾಧ್ಯಮಿಕ ಶಿಕ್ಷಣ ಅಭಿಯಾನ,
 ಬೆಂಗಳೂರು

ಪ್ರತಿಯನ್ನು ಮಾಹಿತಿಗಾಗಿ ಸಲ್ಲಿಸಿದೆ.

1. ಪ್ರಧಾನ ಕಾರ್ಯದರ್ಶಿಗಳು, ಪ್ರಾಥಮಿಕ ಮತ್ತು ಪ್ರೌಢಶಿಕ್ಷಣ ಇಲಾಖೆ, ಕರ್ನಾಟಕ ಸರ್ಕಾರ, ಬಹುಮಹಡಿಗಳ ಕಟ್ಟಡ ಬೆಂಗಳೂರು.
2. ಆಯುಕ್ತರು, ಪದವಿ ಪೂರ್ವ ಶಿಕ್ಷಣ ಇಲಾಖೆ, ಮಲ್ಲೇಶ್ವರಂ ಬೆಂಗಳೂರು.
3. ಅಪರ ಆಯುಕ್ತರು, ಸಾ.ಶಿ.ಇ ಗುಲ್ಬರ್ಗಾ ಮತ್ತು ಧಾರವಾಡ
4. ಕಛೇರಿ ಪ್ರತಿ

ರವರಿಗೆ,

1. ರಾಜ್ಯದ ಎಲ್ಲಾ ಉಪನಿರ್ದೇಶಕರು ಸಾರ್ವಜನಿಕ ಶಿಕ್ಷಣ ಇಲಾಖೆ (ಆಡಳಿತ) ಸೂಕ್ತ ಕ್ರಮಕ್ಕಾಗಿ,
2. ರಾಜ್ಯದ ಎಲ್ಲಾ ಉಪನಿರ್ದೇಶಕರು ಪದವಿ ಪೂರ್ವ ಶಿಕ್ಷಣ ಇಲಾಖೆ (ಆಡಳಿತ) ಸೂಕ್ತ ಕ್ರಮಕ್ಕಾಗಿ
3. ರಾಜ್ಯದ ಎಲ್ಲಾ ಡಯೆಟ್ ಪ್ರಾಂಶುಪಾಲರು ಹಾಗೂ ಉಪನಿರ್ದೇಶಕರು (ಅಭಿವೃದ್ಧಿ) ಸೂಕ್ತ ಕ್ರಮಕ್ಕಾಗಿ,
4. ಎಸ್.ಎಸ್.ಎ ರಾಜ್ಯ ಕಛೇರಿಯಲ್ಲಿರುವ ಎಲ್ಲಾ ಜಿಲ್ಲಾ ಉಸ್ತುವಾರಿ ಅಧಿಕಾರಿಗಳಿಗೆ ಸೂಕ್ತಕ್ರಮಕ್ಕಾಗಿ
5. ರಾಜ್ಯದ ಎಲ್ಲಾ ಉಪಯೋಜನಾ ಸಮನ್ವಯಾಧಿಕಾರಿಗಳು ಸರ್ವಶಿಕ್ಷಣ ಅಭಿಯಾನ ಮತ್ತು ರಾಷ್ಟ್ರೀಯ ಮಾಧ್ಯಮಿಕ ಶಿಕ್ಷಣ ಅಭಿಯಾನ ರವರಿಗೆ,
6. ರಾಜ್ಯದ ಎಲ್ಲಾ ಕ್ಷೇತ್ರ ಶಿಕ್ಷಣಾಧಿಕಾರಿಗಳಿಗೆ ಮತ್ತು ಕ್ಷೇತ್ರ ಸಮನ್ವಯಾಧಿಕಾರಿಗಳಿಗೆ ಸೂಕ್ತ ಕ್ರಮಕ್ಕಾಗಿ.
7. ಮುಖ್ಯ ಲೆಕ್ಕಾಧಿಕಾರಿಗಳು ಸರ್ವಶಿಕ್ಷಣ ಅಭಿಯಾನ, ಬೆಂಗಳೂರು.